LiuGong



Motor	Yanmar 3TNV88F-ESLY
Maks. neto moč	18.2 kW (24 hp) @ 2,200 rpm
Standardna prostornina žlice	0.11 m³ (0.14 yd³)
Delovna masa	3,800 kg

9035FZTS
BAGER

TEŽAK SVET. TEŽKA OPREMA.

9035F ZTS SPECIFIKACIJE >>>

MOTOR	
Emisijski standard	Stage V
Proizvajalec	Yanmar
Model	3TNV88F-ESLY
Največja neto moč	18.2 kW (24 hp / 25 ps) @ 2,200 rpm
Največji navor	94.2 N·m (69.5 lbf·ft) @ 1,320 rpm
Število valjev	3
Prostornina	1.642 L (0.43 gal)

PODVOZJE	
Širina goseničnih členov	300 mm (12 in)
Število goseničnih členov na stran	44
Število zgornjih podpornih kolesc na stran	1
Število spodnjih tekalnih kolesc na stran	4

SISTEM ZA OBRAČANJE	
Hitrost obračanja	10 r/min

POGON GOSENIC	
Največja hitrost premikanja	4.2 km/h (2.6 mph)
Vlečna sila	33 kN (7,419 lbf)

HIDRAVLIČNI SISTEM	
Skupni pretok glavnih črpalk	99 L/min (26.2 gal/min)
Glavni razbremenilni tlak	25.3 MPa (3,669 psi)

DIMENZIJE	
A Transportna dolžina	4,810 mm (15'9")
B Transportna višina – vrh kabine	2,500 mm (8'2")
C Širina koloteka	1,400 mm (4'7")
D Širina podvozja	1,700 mm (5'7")
E Razdalja do središča kolesc	1,675 mm (5'6")
F Dolžina gosenic	2,100 mm (6'11")
G Širina zgornjega dela	1,600 mm (5'3")
H Radij obračanja zadka	850 mm (2'9")
I Oddaljenost protiuteži od tal	580 mm (1'11")
J Višina – vrh roke	1,685 mm (5'6")
K Najmanjša oddaljenost od tal	258 mm (10")
L Širina goseničnih členov	300 mm (12")

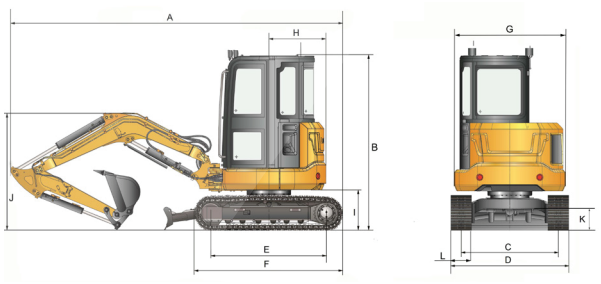

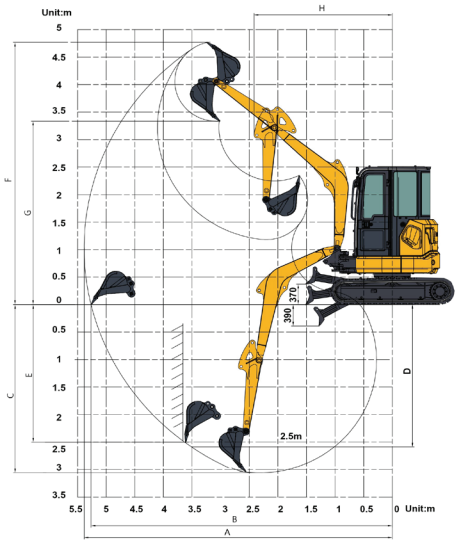

DROG IN ROKA	
Dolžina droga	2,450 mm (8')
Dolžina roke	1,320 mm (4'4")

DELOVNO OBMOČJE	
A. Največji doseg kopanja	5,385 mm (17'8")
B. Maksimalna višina razkladanja	5,270 mm (17'3")
C. Največja globina kopanja	3,085 mm (10'1")
D. Največja globina kopanja na ravnem dnu širine 2,44 m	2,610 mm (8'7")
E. Največja globina vertikalnega kopanja	2,503 mm (8'3")
F. Največja višina rezanja	4,710 mm (15'5")
G. Največja višina istovarjanja	3,310 mm (10'10")
H. Najmanjši radij obračanja spredaj	2,416 mm (7'11")
Dozerska deska - spuščena	390 mm (15")
Dozerska deska - dvignjena	370 mm (14.6")
Sila kopanja žlice (ISO)	30 kN (6,744 lbf)
Sila kopanja roke (ISO)	20 kN (4,496 lbf)

ZMOGLJIVOST ŽLICE	
Stand. prostornina zvrhane žlice (referenčna)	0.11 m³ (0.14 yd³)

SERVISNE KAPACITETE	
Rezervoar za gorivo	55 L (14.5 gal)
Motorno olje	6.7 L (1.8 gal)
Hladilni sistem	7 L (1.9 gal)
Rezervoar za hidravlično olje	42 L (11.1 gal)
Skupna prostornina hidravličnega sistema	58 L (15.3 gal)

Guangxi Liugong Machinery Co., Ltd.
No. 1 Liutai Road, Liuzhou, Guangxi 545007, PR China
T: +86 772 3886124 E: overseas@liugong.com
www.liugong.com

02/2024 oblikovano s strani LiuGong

Specifications and designs are subject to change without notice. Machines shown may include optional equipment. LiuGong standard and optional equipment may vary from region to region. Please consult your LiuGong dealer for information specific to your area. Engine power kW is converted to metric hp in this file (1 kW=1.34 hp).